

An aerial, black and white photograph of Medina, Saudi Arabia. The image shows the Great Mosque of Medina in the center, surrounded by a dense grid of buildings and streets. The architecture is characterized by flat roofs and rectangular structures. The overall scene is a high-angle, wide-area view of the city's layout.

Curriculum Vitae - Talita Medina

INFORMAZIONI PERSONALI

Nome MEDINA, Talita Amaral
E-mail
Nazionalità
Luogo e Data di nascita

ESPERIENZA LAVORATIVA

- 2019 - 2020
Datore di lavoro DASTU - Politecnico di Milano
Tipo di impiego Incarico di per prestazione di lavoro professionale d'opera per attività di "supporto alla costruzione del *repository* City Snapshot del progetto DESIGNSCAPES".
- Novembre 2018 - Aprile 2019
Datore di lavoro dott. arch. Christian Novak
Tipo di impiego Collaborazione nella redazione del documento Piano di Intervento Unitario PIU per AT4 in Comune di Gessate
- Novembre 2018 - in corso
Datore di lavoro dott. arch. Christian Novak
Tipo di impiego Collaborazione nel progetto di connessione ecologica dentro i comune di Mezzago (MB) e Bellusco (MB) del progetto APRIRE del Parco Agricolo Nord Est (P.A.N.E.). Il progetto è un bando della Fondazione Cariplo 2015 per l'Ambiente.
- 2017 - 2019
Datore di lavoro DASTU - Politecnico di Milano
Tipo di impiego Incarico di per prestazione di lavoro professionale d'opera per attività di collaborazione alle "Analisi e mappatura dell'innovazione nello spazio urbano: il caso milanese".
- Settembre 2017 - Marzo 2018
Datore di lavoro DASTU - Politecnico di Milano
Tipo di impiego Incarico di collaborazione presso il DASTU nell'ambito del progetto "Servizio di supporto tecnico scientifico per la definizione di nuovi scenari urbani nell'ambito "Città Studi".

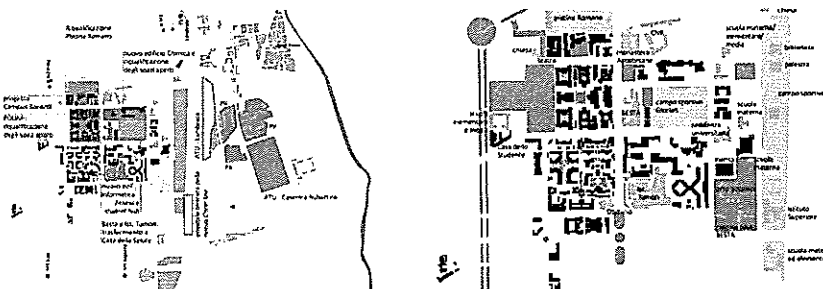

- Giugno 2017
Datore di lavoro DASTU - Politecnico di Milano
Tipo di impiego Incarico per la prestazione di lavoro professionale d'opera per attività di elaborazioni grafiche nell'ambito della convenzione "Azioni e strumentni per la rigenerazione urbana e le politiche dell'abitare a supporto dell'elaborazione del nuovo piano urbanistico del Comune di Modena.

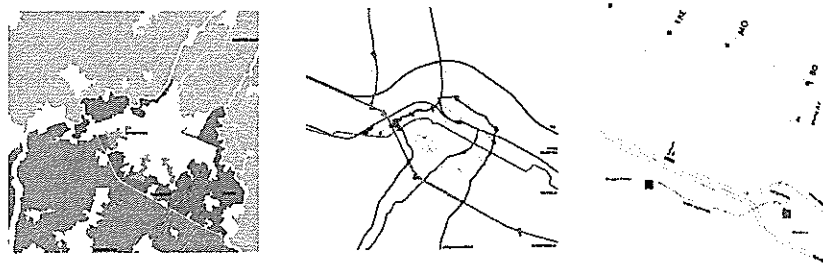

Maggio 2017
Datore di lavoro
Tipo di impiego

Redazione della cartografica per definizione degli ATE.

Poliedra - Politecnico di Milano
Incarico di redazione della cartografica relativa alla definizione degli Ambiti Territoriali Ecosistemici in base alla legge Regione Lombardia n. 28 del 17 novembre 2016.

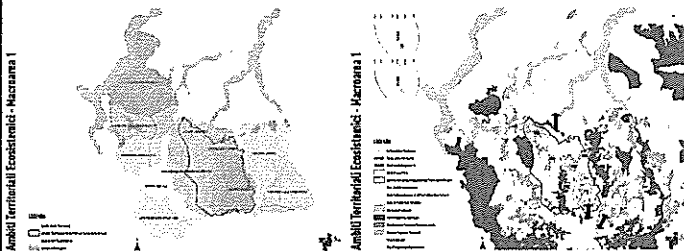

2011 - 2012
Datore di lavoro
Tipo di impiego
Principali mansioni
Progetti seguiti

arch. Christian Novak, Milano, Italia.

dott. arch. Christian Novak
Via Vigevano 27
20144 Milano Italia tel. +39 02 5456591

Progettista
Sviluppo, gestione e coordinamento *team* interno
Progetto Esecutivo del Anello Ciclabile del Lago di Pusiano e Progetto Esecutivo dei Percorsi Ciclabile 3,6,11 e 15 del Parco Regionale della Valle del Lambro

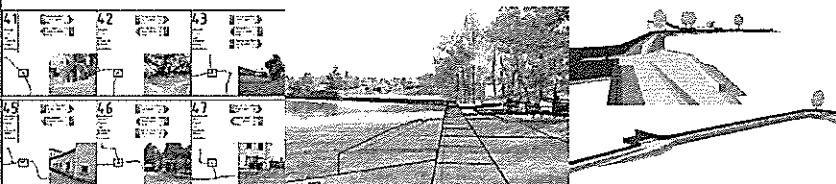

2010 - 2012
Datore di lavoro
Tipo di impiego
Principali mansioni
Progetti seguiti

Latitude - platform for urban research and design, Leuven, Belgio.

ing. arch. Griet Lambrecht e arch. Catherine Vilquin
Tiensevest 106/38
3000 Leuven Belgio tel. +32 493 605285

Architetto ricercatore
Parte integrante del gruppo di ricerca.
Progetto di ricerca: *Cambio climático en las urbes de la cuenca amazónica. 'Urbanismo Flotante': la búsqueda de nueva formas de convivencia con el agua* per la Fundación Carolina (Spagna).



gen a marzo 2010
Datore di lavoro

arch. Franca Ravara, Milano, Italia.

arch. Franca Ravara
Via Russo,8
20127 Milano Italia tel. +39 02 26822946

Tipo di impiego
Principali mansioni
Progetto seguito

Progettista
Sviluppo e gestione del progetto e coordinamento *team* interno
PII Prinetti-Oltrona a Pessano con Bornago

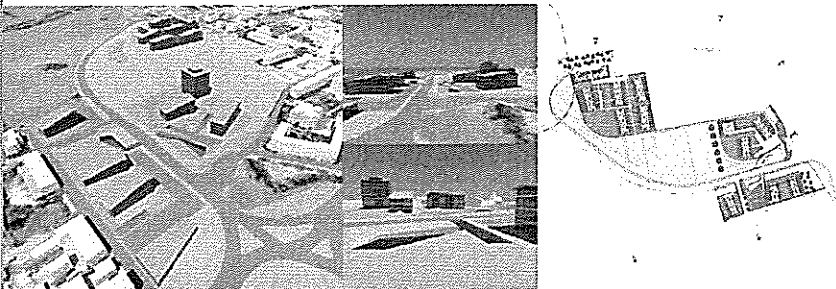

2009
 Datore di lavoro **Maurizio de Caro architects and planners, Milano, Italia.**
 arch. Maurizio de Caro
 Via Cadore, 26
 20135 Milano Italia tel. +39 02 9706 9351

Tipo di impiego capo progetto

Principali mansioni Concettualizzazione, sviluppo e gestione del progetto
 Coordinamento *team* interno e relazioni coi collaboratori esterni
 Gestione dei rapporti coi committenti e con i tecnici comunale

Progetti seguiti Concorso per parco urbano a Foggia, Italia e concorso per parco urbano a Madrid, Espanha.
 PII preliminare della zona Z22 a Ponte Lambro, Milano, Italia.
 Progetto di espansione del quartiere esistente con 800 nuovi appartamenti e 70.000 mq di funzioni compatibili per una popolazione stimata in più di 2.500 persone.

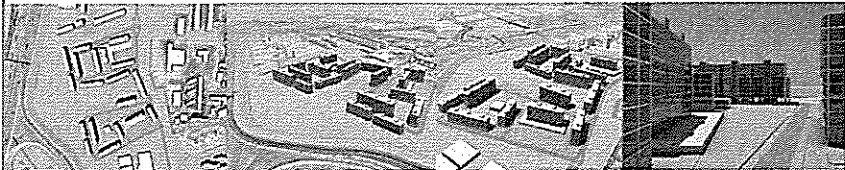

2008-2009 **UBI Studio in collaborazione con Politecnico di Milano, Milano, Italia.**

Datore di lavoro dott. geog. Arturo Lanzani e dott. arch. Antonio Longo
 Via Paulo, 4
 20135 Milano Italia tel. +39 02 5456 591

Tipo di impiego Architetto progettista

Principali mansioni Parte integrante del gruppo di progettazione: sviluppo del progetto, rapporti e coordinamento con collaboratori esterni e tirocinanti, gestione e preparazione degli archivi per le consegne.

Progetti seguiti *Opere e misure di compensazione dell'impatto territoriale e sociale dell'Autostrada Pedemontana Lombarda.* Si tratta del progetto preliminare di un percorso ciclopedonale di 115kml in senso est-ovest a nord di Milano.
http://www.pedemontana.com/compensazioni_ambientali.php

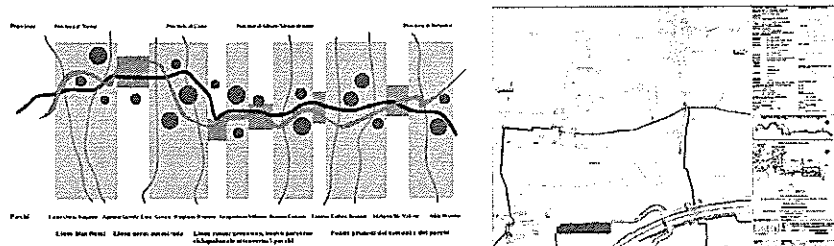

2006-2007 **MP arquitectes, Barcellona, Spagna.**

Datore di lavoro arch. Juan Antonio Manciñeras e arch. Manel Parés
 Carrer Vilamarí, 72-74 planta baixa
 08015 Barcelona España tel. +34 93 310 5183

Tipo di impiego Capo progetto

Principali mansioni Concettualizzazione, sviluppo e gestione dei progetti
 Coordinamento *team* interno e relazioni coi collaboratori esterni
 Gestione dei rapporti coi committenti

Progetti seguiti Modificaci3n PGM per Solvay Ib3ria S.A. a Martorell
 Plan Parcial SUD-5 a Tàrrega
 PERI della Plaça Central de Polinyà
 Plan Parcial per Incasol a Balaguer
 PGO di San Ramon

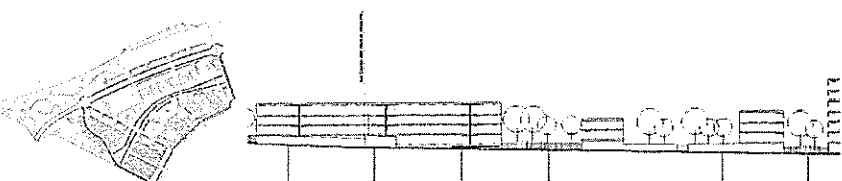

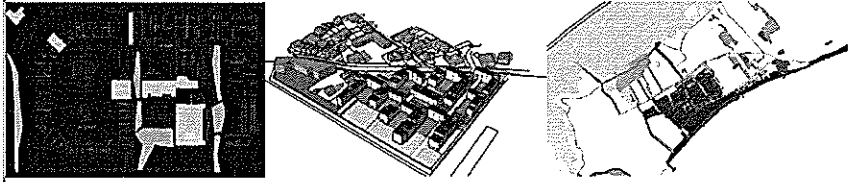
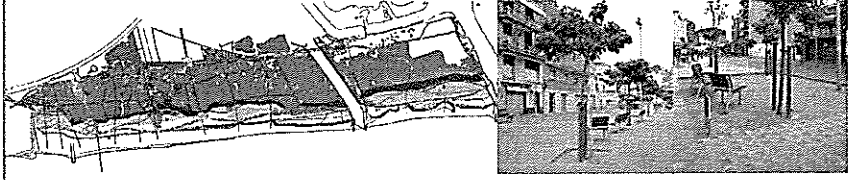
2004-2006	Studio Associato Secchi-Viganò, Milano, Italia.
Datore di lavoro	dott. eng. Bernardo Secchi e dott. arch. Paolo Viganò Corso de Porta Ticinese, 65 20123 Milano Italia tel. +39 02 8940 9350
Tipo di impiego	Architetto collaboratore
Principali mansioni	Parte integrante del gruppo di progettazione per il masterplan della Zac-La Courrouse: sviluppo del progetto degli spazi pubblici e delle residenze private; redazione dei regolamenti edilizi; studio di mobilità, traffico e trasporti pubblici.
Progetti seguiti	Partecipazione a numerosi concorsi internazionali Masterplan della ZAC-La Courrouze a Rennes, Francia Concorsi: Crematorio di Holsbeck e Crematorio di Kortrijk, Belgio; Piazza Flagey a Brussels, Belgio; Masterplan di Burcht, Belgio; Masterplan di Sint Janssite School a Genk, Belgio; Piazza Theaterplein ad Anversa, Belgio.
	
2002-2004	Mancomunitat de Municipis de Barcelona (MMAMB) nel dipartimento Serveis de l'Espai Public, Barcellona, Spagna.
Datore di lavoro	arch. Xavier Nogués e arch. Jordi Navarro MMAMB - Direcció de Serveis de l'Espai Public Carrer 62, num 16-18 08040 Barcelona, España tel. +34 93 223 4468
Tipo di impiego	Architetto collaboratore
Principali mansioni	Sviluppo dei progetti
Progetti seguiti	Via <i>Reixagó</i> a Montcada i Reixac; Via <i>Felip Canalies</i> , via <i>de la Pau</i> e Giardini della <i>Federació</i> a Molins de Rei; Fronte marittimo a Viladecans; Viale <i>Passeig Marítim</i> e progetto esecutivo del Recupero ambientale del fronte marittimo a Castelldefels, Parcheggio multipiano e Spazi pubblici a Corbera del Llobregat.
	
1996-2000	P.N.A. Studio di Architettura a Curitiba, Brasile.
Datore di lavoro	prof.arch. Ricardo Pereira Rua Isaías Bevilacqua, 346 80430-040 Curitiba Brasil tel. +55 41 332 8960
Tipo di impiego	Stage
Principali mansioni	Sviluppo dei progetti
Progetti seguiti	Edilizia residenziali, edifici commerciali e abitativi, lottizzazioni, Centro Congressi, concorsi di architettura.
Luglio-Agosto 1998	CADsystem Studio di Architettura a Wroclaw, Polonia.
Datore di lavoro	arch. J. Grzegorz Koch
Tipo di impiego	Stage
Principali mansioni	Sviluppo dei progetti
Progetti seguiti	Progetto <i>Gubinek</i> : complesso di uffici per il controllo del confine fra Germania e Polonia.

ISTRUZIONE E FORMAZIONE

2007- 2010 Istituto di Istruzione Principali Materie	Laurea specialistica in Architettura, Milano, Italia. Politecnico di Milano Laboratorio di Restauro. Tesi: "Darsena di città: Ravenna ritorna all'acqua" - voto 110/110
2001-2004 Istituto di Istruzione Principali Materie	Master in Progettazione Urbanistica - Posgrado in Progetto Urbano, in Pianificazione Urbana e Pianificazione Territoriale, Barcellona, Spagna. Universidad Politécnica de Cataluña (UPC) Reti viarie urbane, Urbanistica e Teoria delle reti, Infrastrutture dei servizi urbani, Struttura dello spazio urbano, Progetto e gestione dello spazio pubblico, Rinnovamento urbano, lo Spazio produttivo, Teoria della pianificazione urbana, ecc.
1995-1999 Istituto di Istruzione Principali Materie Tesi di Laurea	Laurea in Architettura e Urbanistica, Curitiba, Brasile. Pontificia Universidade Católica do Paraná (PUC-PR) Progettazione architettonica, Pianificazione urbana, Paesaggistica, Architettura brasiliana, Teoria dell'architettura e della pianificazione urbana, Sistemi Strutturali, Impianti, Fisica applicata, Matematica, Resistenza dei materiali, Materiali e dettagli tecnici di costruzione, etc. Abitazioni Collettive
ESPERIENZE DIDATTICHE	
Settembre 2012 - Febbraio 2018	Docente a contratto al corso Town Planning Design Workshop, primo semestre a.a. 2017/2018. Docente a contratto al corso <i>New Urban scapes</i> , secondo semestre a.a. 2012/2013, 2013/2014, 2014/2015 e 2015/2016.
Ottobre 2011 - Febbraio 2020	Collaborazione alla didattica al Laboratorio <i>Urban Planning and Design Studio</i> , primo semestre a.a. 2011/2012, 2012/2013, 2013/2014, 2015/2016, 2017/2018, 2018/2019 e 2019/2020. Collaborazione alla didattica al Laboratorio <i>Masterplan Studio</i> , secondo semestre a.a. 2016/2017 e 2015/2016. Collaborazione alla didattica al Laboratorio di Progettazione Urbanistica, primo semestre a.a. 2016/2017. Collaborazione alla didattica al MIAW 2014, <i>visiting professors</i> S. Brandolini, N. Gilsoul e G. Vogt: <i>Lambroscaes</i> e al MIAW 2017, <i>visiting professor</i> Luis Basabe Montalvo: "Who makes the city?". Collaborazione alla didattica al workshop <i>Good Life Lab</i> , per Sanofi spa con prof. A. Bruzzese e A. Longo a.a. 2014/2015. Collaborazione alla didattica al workshop <i>Impressions Expressions</i> con prof. A. Longo e P. Salvadeo, a.a. 2013/2014.
CONCORSI, CORSI, SEMINARI, INCONTRI DI ARCHITETTURA E URBANISTICA	
Giugno 2015	Seminario <i>Floating Urbanism. Alla ricerca di nuove forme di convivenza con l'acqua</i> dentro il ciclo di seminari <i>Conversazioni sulla città</i> organizzato dell' Ordine degli Architetti di Modena.
Settembre 2012	International Summer School - Politecnico di Milano, sede Piacenza. Presentazione della ricerca: <i>"Alla ricerca di nuove forme di convivenza con l'acqua"</i> .
Febbraio 2012	Giornate internazionali del Polo di Piacenza: Paesaggi Fluviali. Presentazione della ricerca: <i>Reserch by Design- Il caso del quartiere Belén a Iquitos lungo il rio delle Amazzoni</i>
Dicembre 2012	Seminario Tecnico Scientifico al corso <i>Urban Planning and Design Studio</i> sulla ricerca: <i>Floating Urbanism along the Amazon River - the case of Belén, Iquitos.</i>

CONCORSI, CORSI, SEMINARI,
INCONTRI DI ARCHITETTURA E
URBANISTICA

Luglio 2009	Concorso European "Recupero della città attraverso il paesaggio" a Elda, Spagna (in collaborazione con altri professionisti).
Febbraio - Marzo 2009	Concorso di paesaggio <i>Parque de Valdebebas</i> a Madrid, Spagna (con lo Studio De Caro). Concorso per parco urbano "Campi Diomedei" a Foggia, Italia (con Studio De Caro).
Luglio 2008	Concorso di idee per la progettazione degli spazi aperti dell'area La Masa-Lambruschini del Politecnico di Milano, Milano, Italia.
Giugno 2007	Ciclo di lezioni/workshop organizzato dal Dipartimento di Architettura e Pianificazione del Politecnico di Milano per la Mostra <i>Città di Città</i> , Milano, Italia.
Maggio 2007	<i>Forum per il Governo del Territorio Metropolitan</i> - PTCP della Provincia di Milano, Milano, Italia.
Marzo 2007	Concorso per il crematorio di Holsbeck, Belgio (con lo Studio Secchi-Viganò).
Dicembre 2005	Concorso per il crematorio di Kortrijk, Belgio (con lo Studio Secchi-Viganò).
Giugno 2005	Concorso per la piazza Flagey a Brussels, Belgio (con lo Studio Secchi-Viganò).
Giugno 2005	Primo premio nel concorso per il masterplan di Burcht, Belgio (con lo Studio Secchi-Viganò).
Gennaio 2005	Primo premio nel concorso per il masterplan di Sint Janssite School a Genk, Belgio (con lo Studio Secchi-Viganò).
Dicembre 2004	Primo premio nel concorso per la piazza Theaterplein ad Anversa (con lo Studio Secchi-Viganò).
Agosto 2004	<i>Fórum Urbano Mundial</i> , Barcellona, Spagna.

CAPACITÀ E COMPETENZE

LINGUA MADRE

Portoghese

ALTRE LINGUE

letture

scrittura

espressione orale

voto TOEFL 100/120

Inglese

eccellente

eccellente

eccellente

Spagnolo

eccellente

eccellente

eccellente

Francese

buona

buona

buona

Italiano

buona

buona

buona

Catalano

buona

elementare

elementare

PUBBLICAZIONI

Moro A., Concilio G., Tosoni I., Medina T., Longo A., Carli P., Pettinaroli M., Acerbi E., *Playtime, l'azione per lo spazio pubblico in contesti urbani fragili*. Maggioli Editore - 2019, Milano.
Font A., Corominas M., Sabaté J., *Los Territorios del Urbanista*. Edicions UPC - 2005, Barcellona.
Torra R., *L'Espai Public*, MMAMB publications - 2004, Barcellona.
Paoletti I. (a cura di), *Progettiamo i nostri spazi*. Concorso di Idee per la progettazione degli spazi esterni delle aree La Masa-Lambruschini, Libreria Clup - 2008, Milano.
Revista Urbanistica n. 139, 2009, Milano.