

INFORMAZIONI PERSONALI

Maddalena Leanza



[Redacted personal information]

[Redacted personal information]

ESPERIENZA PROFESSIONALE

Marzo 2015 – Maggio 2016

Attività di Segreteria tecnica per le attività del Piano Operativo dei Contratti di fiume. In particolare Accompagnamento alla revisione degli strumenti di pianificazione e regolamentazione comunale (PGT/RE) in otto comuni del sottobacino del Lura ed elaborazione di Linee guida di supporto alla pianificazione comunale relativa ai temi di gestione e manutenzione delle acque in contesti urbani ed extra-urbani.



Datore di lavoro

Ubistudio Srl – via Paullo, 4 (20135) – Milano
www.ubistudio.it

Ruolo e competenze

Ricognizione e analisi degli strumenti di governo e regolamentazione comunale vigenti; predisposizione di una scheda di autovalutazione dei PGT/RE vigenti da sottoporre ai tecnici comunali; definizione di un calendario di incontri frontali con amministratori e tecnici comunali; contributi alla elaborazione di "Linee guida" per i comuni del sottobacino

Novembre 2013 - Oggi

"Documento di Piano" del Comune di Monza (MB)

Datore di lavoro

Ubistudio Srl – via Paullo, 4 (20135) – Milano
www.ubistudio.it

Ruolo e competenze

Collaborazione/ Consulenza per le analisi del quadro ricognitivo della pianificazione comunale e sovracomunale, per le analisi relative a indagini demografiche, economiche e relative al mercato immobiliare, sullo stato di attuazione dello strumento urbanistico previgente. Dimensionamento dello strumento in fase di elaborazione.

Luglio 2013 – Dicembre 2014

Progetto strategico di sottobacino del torrente Lura – distretto del Po Sottobacino Lambro/Olona “La valle del Lura: una valle di qualità” e elaborazione bozza per il Progetto di Sottobacino del Seveso nell’ambito dei Contratti di fiume - Consulenza ERSAF per Regione Lombardia.

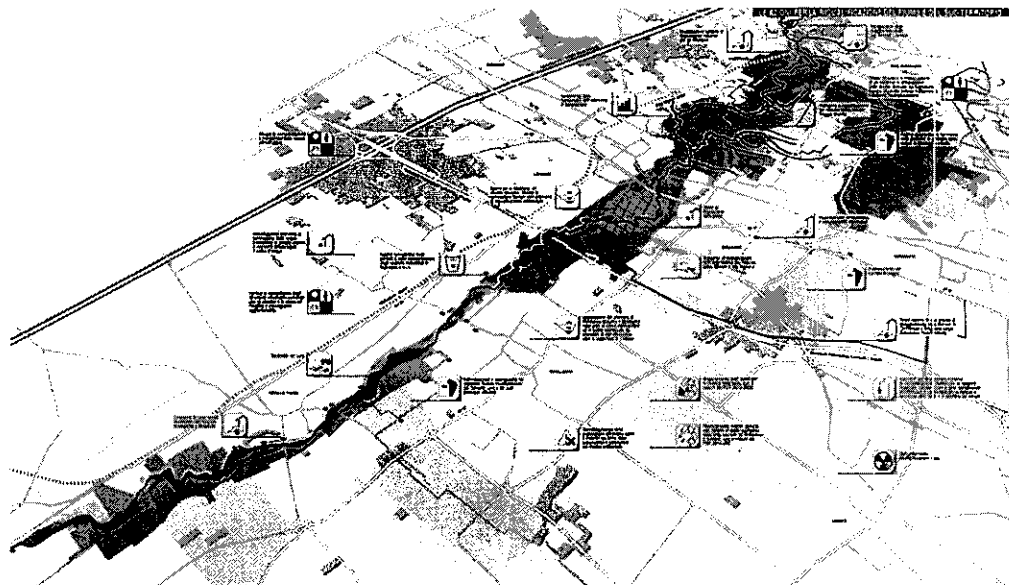

Datore di lavoro

Ubistudio Srl – via Paullo, 4 (20135) – Milano
www.ubistudio.it

Ruolo e competenze

Collaborazione/ Consulenza per le analisi e le elaborazioni cartografiche in ambiente Gis. Rappresentazioni relative al funzionamento e alle caratteristiche del bacino idrografico del Lura; definizione di una visione strategica a partire dalle progettualità esistenti e dal quadro di misure territoriali definite durante il processo di riqualificazione del sottobacino nell’ambito dello strumento di programmazione complessa dei CdF con gli attori e le istituzioni territoriali (amministrazioni, enti parco, progettisti, associazioni).

Giugno - Luglio 2013

Concorso Internazionale di idee Città del Parco Nazionale del Cilento, Vallo di Diano e Alburni bandito da Fondazione Alario per Elea - Velia Onlus

Raggruppamento di progettazione con capogruppo Alessandro Ali

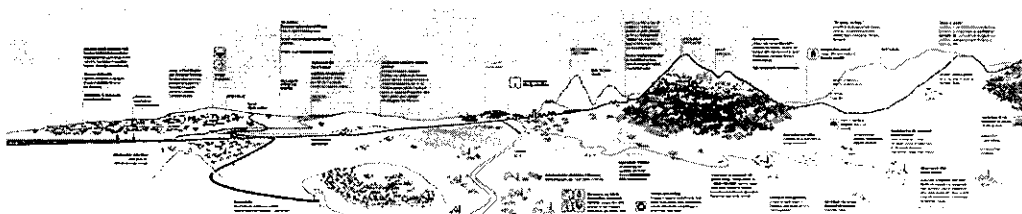

Ruolo e competenze

Individuazione di temi e risorse strategiche per lo sviluppo del Parco. Definizione di un progetto di sviluppo integrato attraverso la definizione di un sistema di relazioni (risorse e attori locali) presenti sul territorio.

Maggio - Giugno 2013

“Studio di fattibilità. Il laboratorio delle acque di Inveruno (Mi). Riqualificazione ambientale e paesaggistica dell’area dismessa dell’ex depuratore di Corso Italia.”

Datore di lavoro Ubistudio Srl – via Paullo, 4 (20135) – Milano
www.ubistudio.it

Ruolo e competenze Collaborazione/ Consulenza per le attività di progettazione urbanistica

Ottobre 2012 – Marzo 2013 *"Documento di analisi territoriale e di valutazione dei possibili scenari strategici per la pianificazione comunale". Consulenza alla progettazione del Documento di Inquadramento del Comune di Monza.*

Progetto segnalato al concorso nazionale "RI.USO 03" bandito da CNAPPC, SAIE 2014, ANCE, LEGAMBIENTE e ANCI e il supporto di importanti testate giornalistiche di settore (ottobre 2014)

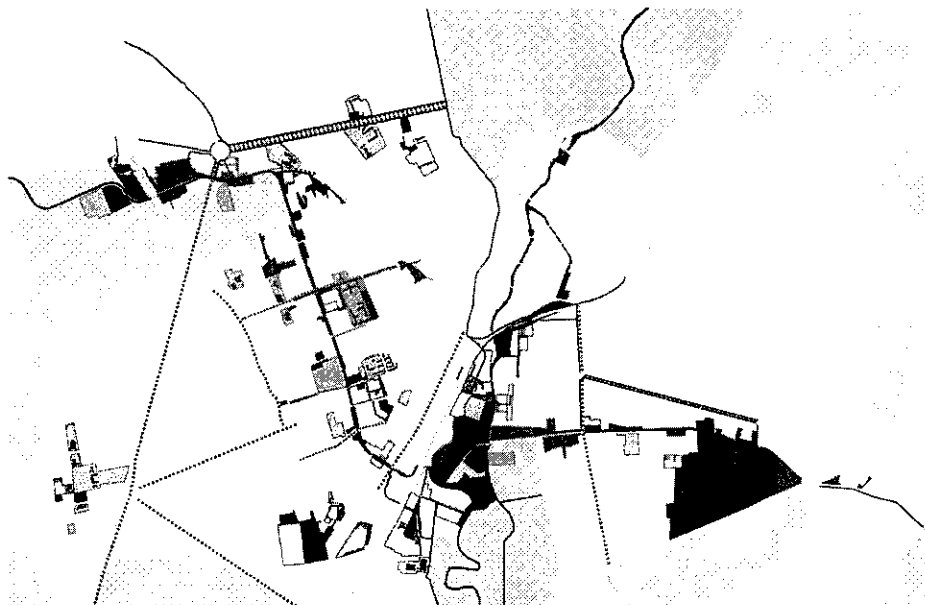

Datore di lavoro Ubistudio Srl – via Paullo, 4 (20135) – Milano
www.ubistudio.it
 con Consorzio Poliedra - Politecnico di Milano

Ruolo e competenze Definizione di un quadro analitico e conoscitivo per la definizione di uno schema strategico per la rigenerazione urbana del territorio monzese.

Gennaio 2012 - Giugno 2013 *Variante al "Piano delle Regole e al Piano dei Servizi" del Comune di Bovisio Masciago (MB). Piano approvato con D. C.C. n. 14 del 06/06/2013*

Datore di lavoro Ubistudio Srl – via Paullo, 4 (20135) – Milano
www.ubistudio.it

Ruolo e competenze Collaborazione/ Consulenza per le attività di progettazione urbanistica e analisi delle politiche pubbliche

Giugno 2012 – Agosto 2012 *"Riusi industriali 2012". Concorso di idee indetto da Confindustria Bergamo Masterplan per la riconversione di un'area industriale dimessa nella provincia di Bergamo. Secondo classificato*
 con Alessandro Ali, Antonio Longo, Arturo Lanzani, Simonetta Armondi, Christian Novak, Alessandro Giacomel, Mariasilvia Agresta, Lara Valtorta, Flavia Rizzini

Ruolo e competenze *Consulenza per le attività di progettazione urbanistica e analisi del modello di sviluppo gestionale dell'ex impianto produttivo di Gorlago. Definizione di storie di rigenerazione e sviluppo possibili*

Maggio 2011 - Dicembre 2011

Qualificare gli spazi aperti in ambito urbano e periurbano. Bando Fondazione Cariplo 2010 - "Tutelare il paesaggio: gli spazi aperti agricoli tra Martesana, Villoreti e Molgora" - Comune di Cernusco sul Naviglio

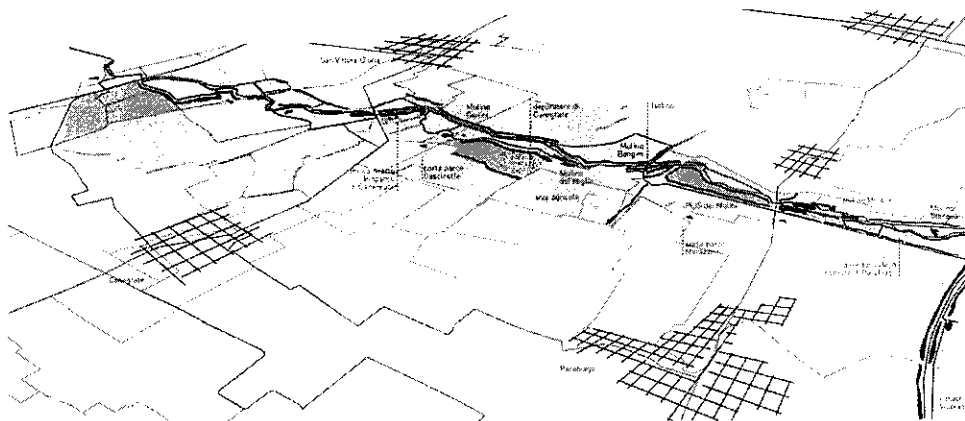

Datore di lavoro **Ubistudio Srl – via Paullo, 4 (20135) – Milano**
www.ubistudio.it

Ruolo e competenze **Collaborazione/ Consulenza per le attività di progettazione urbanistica e analisi delle politiche pubbliche**

Gennaio 2011 - Dicembre 2011 *"Piano della mobilità ciclistica dell'Alto Milanese". Città di Legnano e Conferenza dei sindaci dell'Alto Milanese. (<http://pianobicialtomilanese.wordpress.com>)*

Datore di lavoro **Ubistudio Srl – via Paullo, 4 (20135) – Milano**
www.ubistudio.it

Ruolo e competenze **Collaborazione per le attività di progettazione urbanistica relativa alla definizione di uno schema territoriale della mobilità dolce e della relazione tra dotazioni infrastrutturali, paesaggistiche e culturali esistenti e di completamento, previste dal progetto.**

Novembre 2010 - Gennaio 2011 *"Presentazione degli studi relativi ai temi individuati nell'ambito del Fondo del paesaggio – Provincia Autonoma di Trento". Strategie e azioni progettuali per l'arredo e riqualificazione delle aree artigianali nella provincia di Trento*

Datore di lavoro **Ubistudio Srl – via Paullo, 4 (20135) – Milano**
www.ubistudio.it

Ruolo e competenze **Definizione di un set di strategie e azioni per la riqualificazione del tessuto produttivo trentino. Analisi delle relazioni tra inserimento paesaggistico, funzionalità, prestazioni energetiche e restyling degli impianti esistenti e di futura previsione.**

ISTRUZIONE E FORMAZIONE

Novembre 2010 – Luglio 2011

SIT manager and data analyst

Corso di perfezionamento Post – lauream in Geographic Information Systems (GIS)

Politecnico di Milano – Dipartimento di Architettura e Pianificazione (DiAP)
 Direttore del corso: Prof. Pierluigi Paolillo

Dicembre 2009

Laurea Magistrale in "Pianificazione Urbana e Politiche Territoriali" (PUPT)
 Politecnico di Milano - Facoltà di Architettura e Società

Tesi: *"L'avvio della progettazione strategica nel ciclo di programmazione 2007-2013 nelle regioni del Mezzogiorno. Il caso pugliese"*

Relatore: Prof. Gabriele Pasqui

- Ottobre - Dicembre 2008 **Stage curriculare** presso il Dipartimento di Architettura e Pianificazione (DiAP)
Elaborazione di una base analitica di informazioni sul tema *"Ricognizione dei dispositivi di progettazione integrata nella programmazione 2007- 2013"* nell'ambito di una ricerca del FORMEZ
Tutor accademico: Prof. Gabriele Pasqui
- Maggio - Giugno 2007 **Stage curriculare** Politecnico di Milano – Dipartimento di Architettura e Pianificazione (DiAP)
in collaborazione con Triennale di Milano, Provincia di Milano e Agenzia di sviluppo *"Milano Metropoli"*.
Elaborazione di una rassegna critica sugli eventi della *mostra "ViviMi"* sui temi del presente e del futuro della regione urbana milanese
Tutor accademico: Prof. Antonio Longo
- Settembre 2006 **Laurea triennale in "Urbanistica" (PTUA)**
Politecnico di Milano - Facoltà di Architettura e Società

Tesi: *"Pianificazione strategica e reti di città: Barletta e Caserta"*
Relatore: Prof. Gabriele Pasqui
- Maggio - Giugno 2006 **Stage curriculare** Politecnico di Milano – Dipartimento di Architettura e Pianificazione (DiAP)
Collaborazione al progetto *"Milano. Cronache dell'abitare"* con il gruppo Multiplicity Lab
Elaborazione di dati e mappe tematiche nell'ambito di una ricerca pubblicata da Bruno Mondadori.
Tutor accademico: Prof. Edoardo Marini

COMPETENZE PERSONALI

Lingua madre Italiano

Altre lingue	COMPRESIONE		PARLATO		PRODUZIONE SCRITTA
	Ascolto	Lettura	Interazione	Produzione orale	
Inglese	B2	B2	B2	B2	B2
Francese	B1	B2	A2	A2	B1

Livelli: A1/2 Livello base - B1/2 Livello intermedio - C1/2 Livello avanzato
Quadro Comune Europeo di Riferimento delle Lingue

- Competenze professionali Analisi di politiche pubbliche, progettazione urbanistica, elaborazione di dati relativi a mercato immobiliare e produzione edilizia, infografica e produzione di mappe tematiche
- Competenze informatiche Softwares: Microsoft Office tools (Word, Excel, Power Point); Illustrator, InDesign, Photoshop, AutoCad Map; ArcGis.
- Patente di guida Categoria B
- Dati personali Autorizzo il trattamento dei miei dati personali ai sensi del Decreto Legislativo 30 giugno 2003, n. 196 "Codice in materia di protezione dei dati personali".